

Formation Affelnet 6^{ème}

Session mars 2010

Académies pilotes

Directeurs d'école

1. Généralités

- L'application AFFELNET 6^{ème} est une application entre la base des élèves du 1^{er} degré (BE1D) et la base des élèves du 2nd degré (SCONET base élève) ; elle recueille les vœux des responsables des élèves, propose les affectations, transfère les dossiers des élèves affectés dans la base élève de SCONET et permet d'éditer des statistiques. L'INE 1^{er} degré de l'élève n'est pas transféré, un nouvel INE lui sera attribué, les données de BE1D concernant l'élève ne sont pas transférées dans leur intégralité (nom, prénom, sexe, date et lieu de naissance, adresse sans le téléphone des responsables).
- La partie « Directeur d'école » de l'application AFFELNET6^{ème} est destinée à recueillir les vœux des élèves de primaire qui doivent aller au collège.

2.Pré requis et accès

- Le directeur d'école ne peut commencer à utiliser AFFELNET6ème que lorsque la campagne de saisie des vœux est ouverte ; cela nécessite que l'IA ait paramétré l'application et intégré les dossiers des élèves issus de la base BEID.

Accès

Le directeur accède à AFFELNET 6^{ème} en passant par le portail d'identification avec sa clé OTP :

<https://si1d.ac-versailles.fr/>

Il peut alors accéder à l'application Affelnet 6^{ème}

3.Actions du directeur d'école

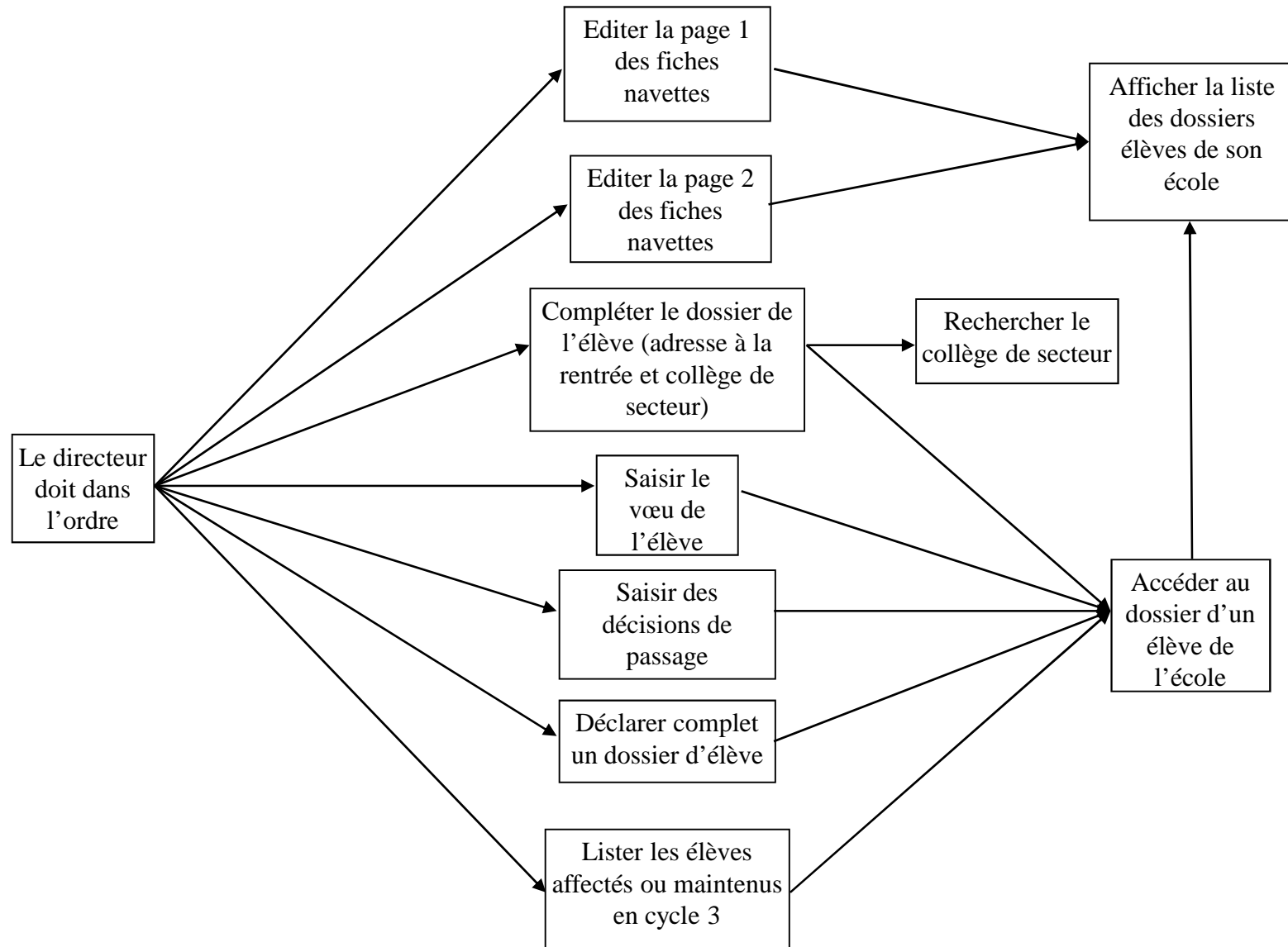

5.1. Ergonomie générale

Informations Bandeau haut :

- logo du ministère et nom de l'application
- statut de la personne connectée
- établissement
- étape du menu

Liens présents sur le bandeau inférieur:

- Accueil : Retour sur la page d'accueil
- Aide : affiche l'aide relative à la page en cours
- Quitter : Déconnexion de l'application

A venir:

- Contacts : affiche une fenêtre qui contient les coordonnées des personnels techniques et IA
- Quoi de neuf : affiche des informations diverses

Menu et sous menu : l'accès aux différents sous menus se fait par simple clic sur leur intitulé

M
e
n
u

Nom	Prénom	Niveau ou cycle	Adresse de résidence de l'élève à l'entrée en 6 ^{ème}	Langue
[blurred]	[blurred]	CM2	[blurred]	[blurred]
[blurred]	[blurred]	CM2	[blurred]	[blurred]

Message d'erreur: affiché en cas de champs non saisis ou incorrectement saisis

Nombre d'élèves trouvés

Nombre de pages et boutons de navigation entre les pages

Version de l'application

5.2. Ergonomie générale

M
e
n
u

Tri possible des colonnes : flèche ascendante et descendante situé près des entêtes de colonne de la liste

Ouvrir ou enregistrer la liste entière (pas uniquement celle de la 1ere page) au format :

Tableur **ou PDF**

Cases à cocher permettant de sélectionner tous les élèves de la page active

ou d'en sélectionner ou non certains individuellement.

Ce bouton permet de revenir à la page d'accueil

Zone « listes » :
Si une liste est présente sur la page, elle sera organisée par page avec indication du nombre d'éléments trouvés, du nombre de pages et la possibilité de naviguer au travers de ces pages

Affelnet 6^{ème}
Test - Technicien Recteur d'école - 0920443G

Saisie des langues étudiées à l'école

Nom Prénom Langue

Langue étudiée à l'école :

<input type="checkbox"/>	Nom ▲▼	Prénom	Niveau ou cycle ▲▼	Adresse de résidence de l'élève à l'entrée en 6 ^{ème}	Langue
<input type="checkbox"/>			CM2		
<input type="checkbox"/>			CM2		

7⁷ élément(s) trouvé(s) Page : 4 / 4

Affectation des élèves en 6^{ème} - Académie de VERSAILLES - Version 2010.01.3

6. Page accueil

Attention :
Les différentes opérations demandées dans les menus doivent impérativement être réalisées chronologiquement. L'utilisation du menu « Avancement de la saisie » vous permet d'effectuer des contrôles

Accueil Aide

Dossiers élèves

- > Avancement de la saisie
- > Édition des fiches de liaison volet 1
- > Saisie des langues étudiées à l'école
- > Saisie des collèges de secteur
- > Édition des fiches de liaison volet 2
- > Saisie des vœux
- > Saisie des décisions de passage
- > Déclaration de complétude des dossiers

Affectation des élèves

- > Liste récapitulative

Résultats

- > Bilan de l'entrée en 6ème

Cette application permet de gérer l'affectation des élèves entrant en 6^{ème} de collège public :

- configuration des paramètres de l'application,
- suivi des dossiers élèves,
- affectation des élèves
- diffusion des résultats.

Campagne pour la rentrée de l'année scolaire 2009-2010

Activité	Responsabilité	Calendrier
Saisie école	Directeur d'école	du 01/10/2009 au 31/12/2010
Affectation des élèves	Directeur d'école	du 01/10/2009 au 31/12/2010
Résultats	Directeur d'école	du 01/10/2009 au 31/12/2010

Actualités

message test

Affectation des élèves en 6^{ème} - Académie de VERSAILLES - Version 10.1.1.5

3 MENUS

Dossiers élèves

Affectation des élèves

Résultats

Calendrier des différentes activités du processus d'affectation

Si la table des messages contient un message en cours de validité, il est affiché dans le cadre

7. Avancement de la saisie

Dossiers élèves

Avancement de la saisie

Edition volet1 fiche de liaison

Saisie des langues étudiées à l'école

Saisie du collège de secteur

Edition volet2 fiche de liaison

Saisie des vœux

Saisie des décisions de passage

Déclaration de complétude des dossiers

Affectation des élèves

Résultats

Cet écran affiche les compteurs qui informent le directeur quant à l'état de la saisie des dossiers des élèves de son école:
- Menu **Avancement de la saisie** : permet de consulter les compteurs relatifs aux éditions de fiches, aux dossiers complets, aux décisions de passage.

Ce menu est un tableau de bord très important, il faut s'y référer fréquemment pour contrôler l'état d'avancement des travaux et les éventuels oublis.

ministère Éducation nationale

Testdern - Administrateur (Accès courant : Directeur d'école - 0920443G)
Accueil > Dossiers élèves > Avancement saisie

Affelnet 6^{ème}

Accueil Aide Multi-accès Quitter

Dossiers élèves

- Avancement de la saisie
- Édition des fiches de liaison volet 1
- Saisie des langues étudiées à l'école
- Saisie des collèges de secteur
- Édition des fiches de liaison volet 2
- Saisie des vœux
- Saisie des décisions de passage
- Déclaration de complétude des dossiers

Affectation des élèves

- Liste récapitulative

Résultats

- Bilan de l'entrée en 6^{ème}

Avancement de la saisie pour l'école

Nombre total d'élèves :	79
Nombre de fiches de liaison éditées :	6 volets 1, 4 volets 2
Nombre de dossiers complets :	5
Nombre de passages en 6 ^{ème} :	5
Nombre de dossiers en appel :	1
Nombre d'élèves maintenus dans le cycle :	3

Affectation des élèves en 6^{ème} - Académie de VERSAILLES - Version 10.1.1.5

Total : élèves importés de BEID pour cette école

Dossiers
élèves

Avancement
de la saisie

Edition
volet1 fiche
de liaison

Saisie des
langues
étudiées à
l'école

Saisie du
collège de
secteur

Edition
volet2 fiche
de liaison

Saisie des
vœux

Saisie des
décisions
de passage

Déclaration
de
complétude
des
dossiers

Affectation
des élèves

Résultats

7.1. Edition du Volet 1 (Fiche Liaison)

LIAl_10_01_2010_10_45_40[1].pdf - Adobe Reader
Fichier Edition Affichage Document Outils Fenêtre Aide

ACADÉMIE : VERSAILLES INSPECTION ACADÉMIQUE : HAUTS-DE-SEINE

FICHE DE LIAISON EN VUE DE L'AFFECTATION EN 6^{ème} (1) – Volet 1

Année scolaire 2010-2011

ÉLÈVE			
Nom : ZEPPON	Nom d'usage :		
Prénom(s) : Souffian			
Sexe : <input checked="" type="checkbox"/> M <input type="checkbox"/> F	Né(e) le : 29/05/1999	Lieu de naissance :	NEUILLY-SUR-MARNE (93) FRANCE
Niveau ou cycle : CM2	Langue vivante étudiée à l'école élémentaire(*) :		
École : PETIT CHAMBORD	92330 SCEAUX		
Adresse actuelle de l'élève : 4 Av du Pdt Franklin Roosevelt			
92330 SCEAUX			
Adresse de l'élève à la prochaine rentrée scolaire si elle est différente de l'adresse actuelle :			
Code postal :	Commune :	Pays :	

Responsables légaux	
Mère :	Nom : BARNAU
Nom d'usage :	Prénom : Aicha
Adresse : 4 Av du Pdt Franklin Roosevelt	
Code postal : 92330	Commune : SCEAUX
Tél :	Pays :
Date :	Signature :

Dossiers élèves

Avancement de la saisie

Edition volet1 fiche de liaison

Saisie des langues étudiées à l'école

Saisie du collège de secteur

Edition volet2 fiche de liaison

Saisie des vœux

Saisie des décisions de passage

Déclaration de complétude des dossiers

Affectation des élèves

Résultats

7.1. Edition du Volet 1 (Fiche Liaison)

A partir de la liste des élèves de son école, le directeur édite les volets 1 de la fiche de liaison.
Il peut également consulter la fiche récapitulative de l'élève ou modifier le dossier élève si le volet1 de la fiche est édité.

Edition des fiches : cette action ouvre un fichier PDF contenant la fiche de l'élève (voir page suivante)

- **individuellement** : cliquez sur la ou les cases à cocher en face du nom de l'élève pour sélectionner un élève puis sur « Editer les fiches »

- **en totalité (la liste de la page courante)** : cliquez sur la case à cocher dans le bandeau contenant les entêtes de colonne puis sur « Editer les fiches »

Accueil Aide Multi-accès Quitter

Dossiers élèves

- Avancement de la saisie
- Édition des fiches de liaison volet 1
- Saisie des langues étudiées à l'école
- Saisie des collèges de secteur
- Édition des fiches de liaison volet 2
- Saisie des vœux
- Saisie des décisions de passage
- Déclaration de complétude des dossiers

Affectation des élèves

- Liste récapitulative

Édition des fiches de liaison - Volet 1

Nom Prénom Volet 1 édité

Chercher Annuler

Editer les fiches Editer une fiche vierge

Nom	Prénom	Niveau ou cycle	Date de dernière édition
<input type="checkbox"/>	...	CM2	12/01/2010
<input type="checkbox"/>	...	CM2	12/01/2010

77 élément(s) trouvé(s) Page : 4 / 4

Editer les fiches Editer une fiche vierge

Recherche d'élèves :

- plusieurs critères sont disponibles : le nom, le prénom et le volet 1 édité ou non
- saisir un ou plusieurs critères et cliquez sur « Chercher », la liste répondra aux critères sélectionnés

Ces fiches pré-remplies seront complétées par les responsables de l'élève

ATTENTION : les filtres de recherche peuvent persister au niveau de l'application (listes vides d'élèves), ne pas hésiter à réinitialiser la recherche en cliquant sur « Annuler ».

7.1. Edition du Volet 1 (Fiche Liaison)

Dossiers élèves

Avancement de la saisie

Edition volet1 fiche de liaison

Saisie des langues étudiées à l'école

Saisie du collège de secteur

Edition volet2 fiche de liaison

Saisie des vœux

Saisie des décisions de passage

Déclaration de complétude des dossiers

Affectation des élèves

Résultats

Possibilité particulier

ministère Éducation nationale

Accueil Aide

Dossiers élèves

- Avancement de la saisie
- Édition des fiches de liaison volet 1
- Saisie des langues étudiées à l'école
- Saisie des collèges de secteur
- Édition des fiches de liaison volet 2
- Saisie des vœux
- Saisie des décisions de passage
- Déclaration de complétude des dossiers
- Affectation des élèves
- Liste récapitulative

ACADÉMIE : VERSAILLES INSPECTION ACADÉMIQUE : HAUTS-DE-SEINE

FICHE DE LIAISON EN VUE DE L'AFFECTATION EN 6^{ème} (1) - Volet 1

Année scolaire 2010-2011

ÉLÈVE		
Nom :	Nom d'usage :	
Prénom(s) :		
Sexe : <input type="checkbox"/> M <input type="checkbox"/> F	Né(e) le :	
Lieu de naissance :		
Niveau ou cycle :	Langue vivante étudiée à l'école élémentaire(*) :	
Ecole :		
Adresse actuelle de l'élève :		
Adresse de l'élève à la prochaine rentrée scolaire si elle est différente de l'adresse actuelle :		
Code postal :	Commune :	Pays :

Responsables légaux	
Mère :	Nom :
Nom d'usage :	Prénom :
Adresse :	
Code postal :	Commune :
Tél :	Pays :
Date :	Signature :

Deux liens possibles sur le nom de l'élève :

- si le volet I de la fiche de l'élève est édité, le lien permet d'accéder au dossier élève (modifiable)
- si le volet I n'est pas édité, le lien permet d'accéder à la fiche récapitulative (non modifiable)

Ces liens ne sont importants que pour les traitements/modifications individuels. Dans de nombreux cas comme la saisie de la langue par exemple, il faudra privilégier le traitement collectif autant que faire se peut.

et 6^{ème}

Quitter

Page : 4 / 4

ion 2010.1.1.3

7.2. Edition du Volet 1 (Fiche Liaison) Données élève-Dossier élève

Dossiers élèves

Avancement de la saisie

Edition volet1 fiche de liaison

Saisie des langues étudiées à l'école

Saisie du collège de secteur

Edition volet2 fiche de liaison

Saisie des vœux

Saisie des décisions de passage

Déclaration de complétude des dossiers

Affectation des élèves

Résultats

2 Onglets dis
Info

- Accueil
- Dossiers élève
- Avancement de la saisie
- Édition des fiches de liaison**
- Édition du volet 1
- Édition du volet 2
- Saisie des langues étudiées à l'école
- Saisie des vœux
- Saisie du collège de secteur
- Saisie des décisions de passage
- Déclaration de complétude des dossiers
- Affectation des élèves
- Liste récapitulative

Affelnet 6ème - Microsoft Internet Explorer

Données 1er degré

Scolarité actuelle

Établissement 0541758T ECOLE PRIMAIRE DU CHATEAU VILLERS-LES-NANCY
Circonscription d'inspection 0541402F VILLERS

ÉLÈVE

INE 123456789XS
NOM Prénoms(s) BEDE Sexe Masculin
NOM d'usage BEDE
Prénoms(s) Benjamin
Né(e) le 26/04/1998 à TAINTRUX (88) - FRANCE
Niveau ou cycle CM2

ADRESSE

12 RES. DU SOLEIL RUE DES ALOUETTES
54120 BERTRICHAMPS

RESPONSABLES LÉGAUX

Mère

NOM : GOLF Prénom Stéphanie
NOM d'usage : GOLF
Adresse 256 RUE DES NUAGES
code Postal 54120 Commune BERTRICHAMPS

Père

NOM BEDE Prénom Jean-Pierre
Adresse 8 Washington Street
code Postal Commune NEW-YORK ETATS-UNIS

Autre responsable légal (personne physique ou morale)

Affelnet 6ème

Informations notamment la langue: e à la saisie proposée par

Valider Annuler

Informations: les informations modifiées : retour à la liste des élèves

Valider Annuler

Académie de VERSAILLES - Version 2010.1.1.3

7.3.Saisie des langues étudiées cycle 3/2

Dossiers élèves

Avancement de la saisie

Edition volet1 fiche de liaison

Saisie des langues étudiées à l'école

Saisie du collège de secteur

Edition volet2 fiche de liaison

Saisie des vœux

Saisie des décisions de passage

Déclaration de complétude des dossiers

Affectation des élèves

Résultats

A partir de cette liste, le directeur peut saisir pour ses élèves, la langue étudiée à l'école et accéder à la mise à jour de leur dossier

Le directeur affecte ou non la langue étudiée dans son école à un ou plusieurs élèves, il ne s'agit pas de la langue demandée pour le collège.

Rechercher les élèves avec le ou les critères saisis:
Saisir le nom et/ou le prénom et/ou la langue puis cliquez sur «Chercher»

1- Sélectionner une langue

2- Sélectionner par le système des cases à cocher un ou plusieurs élèves

3- Cliquez sur «Saisir pour la sélection»

Possibilité de **consulter/modifier le dossier** d'un élève en cliquant sur son nom

À l'issue des traitements la langue apparaîtra ici

7.3.Saisie des langues étudiées cycle 3/2

Dossiers élèves

Avancement de la saisie

Edition volet1 fiche de liaison

Saisie des langues étudiées à l'école

Saisie du collège de secteur

Edition volet2 fiche de liaison

Saisie des vœux

Saisie des décisions de passage

Déclaration de complétude des dossiers

Affectation des élèves

Résultats

On peut à partir de ce menu faire diverses recherches, consulter ou modifier les dossiers des élèves.

Rechercher les élèves avec le ou les critères saisis:
Saisir le nom et/ou le prénom et/ou la langue puis cliquez sur « Chercher »

N'oubliez pas de vérifier que vous avez saisi la langue étudiée dans votre école pour tous vos élèves, attention à la présence de pages non traitées ; si besoin, utilisez le menu « Avancement de la saisie » pour vérifier.

Possibilité de **consulter/modifier** le dossier d'un élève en cliquant sur son nom

À l'issue des traitements la langue apparaîtra ici

Dossiers élèves

Avancement de la saisie

Edition volet1 fiche de liaison

Saisie des langues étudiées à l'école

Saisie du collège de secteur

Edition volet2 fiche de liaison

Saisie des vœux

Saisie des décisions de passage

Déclaration de complétude des dossiers

Affectation des élèves

Résultats

7.4. Saisie du collège de secteur

A partir de cette liste, le directeur peut saisir le collège de secteur de ses élèves et également accéder à la mise à jour de leur dossier

Affecter un collège de secteur à un ou plusieurs élèves :

Ce collège dépend de l'adresse de l'élève **à la rentrée** (renseignée par les responsables sur le volet1)

1- Sélectionner un collège grâce à l'aide à la saisie « ? »

2- Sélectionner par le système de cases à cocher un ou plusieurs élèves

3- Cliquer sur « Saisir pour la sélection » (lors de la validation, un message indique qu'un nouveau collège va être affecté au dossier)

Nom	Prénom	Niveau ou cycle	Adresse de résidence de l'élève à l'entrée en 6ème	Collège de secteur
LEDOUX	CLAUDE-NICOLAS	CM2	92350 LE PLESSIS-ROBINSON	0920883K - CLG CLAUDE-NICOLAS LEDOUX 92350 LE PLESSIS-ROBINSON
LEDOUX	CLAUDE-NICOLAS	CM1	92350 LE PLESSIS-ROBINSON	0920883K - CLG CLAUDE-NICOLAS LEDOUX 92350 LE PLESSIS-ROBINSON
		CM1		
		CM1		
		CM2		
		CM2		
		CM2		
		CM2		
		CM1		
		CM1		

Possibilité de **consulter/modifier le dossier** d'un élève en cliquant sur son nom

7.5. Edition du Volet 2(Fiche Liaison)

Dossiers
élèves

Avancement
de la saisie

Edition
volet1 fiche
de liaison

Saisie des
langues
étudiées à
l'école

Saisie du
collège de
secteur

Edition
volet2 fiche
de liaison

Saisie des
vœux

Saisie des
décisions
de passage

Déclaration
de
complétude
des
dossiers

Affectation
des élèves

Résultats

Le volet 2 de la fiche de liaison permet aux familles de saisir les vœux concernant la scolarité en 6^{ème}.

Affelnet 6^{ème} ne traite que les scolarisations dans des collèges publics du département. Les demandes qui sortent de ce « périmètre » (hors collèges publics du département, privé...) ne peuvent être traitées par l'application.

Dans ce volet 2 doivent apparaître les demandes particulières (dérogations...).

Le retour de ce volet 2 permet au directeur de passer à l'étape « saisie des vœux ».

Cas particulier des dérogations : tout « parcours » différent de l'entrée en 6^{ème} « ordinaire » fait l'objet d'une demande de dérogation **même pour un élève du secteur** que ce soit pour une 6^{ème} danse, arts plastiques, musique, théâtre, pour une 6^{ème} d'accueil ou pour une **SEGPA**.

Des demandes particulières de dérogation peuvent aussi être émises par la famille sur des critères définis par circulaire ministérielle (handicap, bourse...), par l'IA (section sportive, internat d'excellence...) ou sur d'autres critères.

NB : un élève du secteur de collège ne peut demander une 6^{ème} ordinaire dans son collège et une dérogation dans le même collège (pour une section sportive par exemple).

7.5. Edition du Volet 2 (Fiche Liaison)

Cet écran permet d'éditer les volets 2 de la fiche de liaison. Il permet également d'accéder aux dossiers élèves

Dossiers élèves

Avancement de la saisie

Edition volet1 fiche de liaison

Saisie des langues étudiées à l'école

Saisie du collège de secteur

Edition volet2 fiche de liaison

Saisie des vœux

Saisie des décisions de passage

Déclaration de complétude des dossiers

Affectation des élèves

Résultats

Recherche d'élèves :

- plusieurs critères sont disponibles : le nom, le prénom et le volet 2 édité ou non (ce dernier critère permet de vérifier que l'on a bien édité les fiches élèves)
- saisir un ou plusieurs critères et cliquez sur « Chercher », la liste répondra aux critères sélectionnés
- Cliquez sur « Annuler » pour réinitialiser la recherche

Edition des fiches : cette action ouvre un fichier PDF contenant la fiche de l'élève (voir page suivante)

- individuellement : cliquez sur la ou les cases à cocher en face du nom de l'élève pour sélectionner un élève puis sur « Editer les fiches »

- en totalité : cliquez sur la case à cocher dans le bandeau contenant

ACADEMIE : VERSAILLES INSPECTION ACADÉMIQUE : HAUTS-DE-SEINE

FICHE DE LIAISON EN VUE DE L'AFFECTATION EN 6^{ème} (1) - Volet 2

Année scolaire 2010-2011

ÉLÈVE

Nom : _____ Nom d'usage : _____

Prénom(s) : _____ Niveau du cycle : _____

École : _____

Adresse de l'élève à la prochaine rentrée scolaire : _____

COLLEGE PUBLIC DE SECTEUR correspondant à l'adresse de l'élève à la prochaine rentrée scolaire (2)

Cadre(s) à renseigner par les responsables

(3) Formation : _____ Régime : Externat Demi-pension Internat

(3) Langue vivante 1 : _____ (3) Langue vivante 2 : _____

Demande de scolarisation dans un collège public du département

Vous souhaitez le collège public de secteur : OUI NON

Vous souhaitez un autre collège public dans le département :

Première demande : nom du collège public : _____

11 élément(s) trouvé(s)

Editer les fiches Editer une fiche vierge

Affelnet 6^{ème}

Multi-accès Quitter

Annuler

dernière édition ▲▼

12/01/2010

Affectation des élèves en 6^{ème} - Académie de VERSAILLES - Version 2010.1.1.3

Possibilité de **consulter/modifier le dossier** d'un élève en cliquant sur son nom

Dossiers
élèves

Avancement
de la saisie

Edition
volet1 fiche
de liaison

Saisie des
langues
étudiées à
l'école

Saisie du
collège de
secteur

Edition
volet2 fiche
de liaison

Saisie des
vœux

Saisie des
décisions
de passage

Déclaration
de
complétude
des
dossiers

Affectation
des élèves

Résultats

7.6.Saisie des vœux(1)

Cette page permet d'accéder aux écrans de saisie des vœux des responsables des élèves de l'école et d'initialiser la langue vivante 1 demandée pour le collège.

On ne peut saisir de vœux si l'étape « édition volet 2 » n'a pas été complètement effectuée (vérification : menu « Avancement de la saisie »)

Saisie des vœux:

- L'école reçoit les volets 2 des fiches de liaison, les vœux sont normalement renseignés par les parents.
- Le directeur d'école clique sur un lien « élève » afin de compléter les renseignements liés à l'élève et notamment les vœux

Recherche les élèves avec le ou les critères saisis:

Saisir le nom et/ou le prénom puis cliquer sur « Chercher »

Nom	Prénom	Collège de secteur	Collège demandé	Formation demandée	Langue
		0920883K - CLG CLAUDE-NICOLAS LEDOUX 92350 LE PLESSIS-ROBINSON	0920883K - CLG CLAUDE-NICOLAS LEDOUX 92350 LE PLESSIS-ROBINSON (offre de secteur)	6EME	Allemand lv1
		0921868F - CLG HENRI GEORGES ADAM 92160 ANTONY			
		0921940J - CLG PAUL ELUARD 92000 NANTERRE			
		0920883K - CLG CLAUDE-NICOLAS LEDOUX 92350 LE PLESSIS-ROBINSON	0921621M - CLG GUY MOQUET 92232 GENNEVILLIERS (demande de rang 1)	6EME MUSIQUE	Chinois lv1
			0920883K - CLG CLAUDE-NICOLAS LEDOUX 92350 LE PLESSIS-ROBINSON (offre de secteur)	6EME	Chinois lv1
		0920883K - CLG CLAUDE-NICOLAS LEDOUX 92350 LE PLESSIS-ROBINSON			

Possibilité de **consulter/modifier le dossier** d'un élève en cliquant sur son nom afin de compléter ses vœux

Dossiers élèves

Avancement de la saisie

Edition volet1 fiche de liaison

Saisie des langues étudiées à l'école

Saisie du collège de secteur

Edition volet2 fiche de liaison

Saisie des vœux

Saisie des décisions de passage

Déclaration de complétude des dossiers

Affectation des élèves

Résultats

7.6. Saisie des vœux(2) : dossier élève – onglet Choix de la famille

Données élève [Nom] [Prénom] [Adresse]

Informations élève Responsables légaux **Choix de la famille**

Données 1er degré

Choix de la famille

Affectation demandée dans un collège public du département : Oui Non

Collège de secteur 0921868F - COLLEGE HENRI GEORGES ADAM - 173 RUE DES RABATS - 92160 ANTONY

*Régime Internat Externat Demi-pensée

Renseigner obligatoirement le régime, la langue et la demande

*Langue Vivante 1 [] ?

Langue Vivante 2 [] ?

*Demande formation 6ème dans le collège de secteur dérogation

Données 1er degré Valider Annuler

Choix de la localisation du collège:
-les collèges hors départements ne sont pas pris en compte par l'application

La langue renseignée dans le dossier élève n'est pas un critère pour l'affectation, ce n'est pas non plus un critère bloquant.

*Demande formation 6ème dans le collège de secteur dérogation

Formation GEME

Si le vœu est le collège de secteur, la saisie se termine

Données 1er degré Valider Annuler

*Demande formation 6ème dans le collège de secteur dérogation

*Formation []

*Demande de dérogation 1

*Collège demandé [] ?

*Motif(s) Plusieurs motifs possibles

Référentiel

- Élève boursier
- Élève dont le domicile est situé en limite de secteur et proche de l'établissement
- Élève dont un frère ou une sœur est déjà scolarisé(e) dans l'établissement
- Élève nécessitant d'une prise en charge médicale importante à proximité
- Élève souffrant d'un handicap

les sociaux

Sélectionnés

Élève devant suivre un parcours scolaire particulier

Ajouter >>

<< Retirer

Données 1er degré Valider Annuler

Valider toute modification

Dossiers
élèves

Avancement
de la saisie

Edition
volet1 fiche
de liaison

Saisie des
langues
étudiées à
l'école

Saisie du
collège de
secteur

Edition
volet2 fiche
de liaison

Saisie des
vœux

Saisie des
décisions
de passage

Déclaration
de
complétude
des
dossiers

Affectation
des élèves

Résultats

7.6. Saisie des vœux(2) : dossier élève – onglet Choix de la famille

Données élève

Informations élève Responsables légaux Choix de la famille

Données 1er degré

Choix de la famille

Affectation demandée dans un collège public du département :

Collège de secteur 0921868F - COLLEGE HENRI GEORGES ADAM - 173 RUE DES RABATS -

*Régime Internat Externat Demi-pension

*Demande formation 6ème dans le collège de secteur dérogation

Valider Annuler

Le directeur a la possibilité de sélectionner plusieurs motifs de dérogation :

-le processus automatique d'affectation se réfère au motif le plus prioritaire, en revanche, lors d'une décision en commission tous les motifs de dérogations sélectionnés dans cet écran seront pris en compte

Si le vœu est une demande de dérogation, renseigner obligatoirement :

- le type de formation
- le collège demandé en utilisant l'aide à la saisie (le collège doit appartenir aux offres de formation déterminées par l'IA)
- le motif de dérogation, sélectionnez dans la liste et cliquez sur Ajouter

Les SEGPA se traitent aussi à cette étape.

Une demande de formation particulière comme une 6^{ème} danse dans le collège de secteur est aussi à prendre en compte en tant que dérogation.

Le nombre de dérogations est paramétré par l'IA:

- ce paramètre est défini au niveau du département
- le volet2 de la fiche contiendra autant de cadres «dérogation» que le nombre de dérogations autorisées pour le département de l'élève

*Demande formation 6ème dans le collège de secteur dérogation

*Formation

*Demande de dérogation 1

*Collège demandé

*Motif(s) Plusieurs motifs possibles

Référentiel

Élève boursier

Élève dont le domicile est situé en limite de secteur et proche de l'établissement

Élève dont un frère ou une sœur est déjà scolarisé(e) dans l'établissement

Élève nécessitant d'une prise en charge médicale importante à proximité

Élève souffrant d'un handicap

Sélectionnés

Élève devant suivre un parcours scolaire particulier

Ajouter >>

<< Retirer

Valider Annuler

Valider toute modification

7.7. Saisie des décisions de passage

Dossiers élèves

Avancement de la saisie

Edition volet1 fiche de liaison

Saisie des langues étudiées à l'école

Saisie du collège de secteur

Edition volet2 fiche de liaison

Saisie des vœux

Saisie des décisions de passage

Déclaration de complétude des dossiers

Affectation des élèves

Résultats

Cet écran permet d'initialiser les décisions de passage des élèves susceptibles d'entrer au collège

Saisie des décisions de passage :

- Sélectionner une décision de passage dans la liste déroulante

- Sélectionnez le ou les élèves

- Cliquez sur «Saisir pour la sélection»

Attention: Si le directeur choisit pour un élève «maintien dans le cycle», ces demandes d'affectation seront supprimées, dans ce cas, un message avertit l'utilisateur

Rechercher les élèves avec le ou les critères saisis:

Saisir le nom et/ou le prénom et/ou la décision de passage puis cliquez sur «Chercher»

	Nom	Prénom(s)	Niveau ou cycle	Collège de secteur	Décision Passage
<input type="checkbox"/>			CM2	0920883K CLAUDE-NICOLAS LEDOUX LE PLESSIS-ROBINSON	Passage en 6ème
<input type="checkbox"/>			CM2		Maintien dans le cycle
<input type="checkbox"/>			CM2	0921868F HENRI GEORGES ADAM ANTONY	
<input type="checkbox"/>			CM2	0921940J PAUL ELUARD NANTERRE	Maintien dans le cycle
<input type="checkbox"/>			CM1		
<input type="checkbox"/>			CM2	0920883K CLAUDE-NICOLAS LEDOUX LE PLESSIS-ROBINSON	Appel
<input type="checkbox"/>			CM1	0920883K CLAUDE-NICOLAS LEDOUX LE PLESSIS-ROBINSON	
<input type="checkbox"/>			CM1		
<input type="checkbox"/>			CM1		Maintien dans le cycle

Colonne Nom/Prénom + Date de naissance

Les liens dossiers élèves ne sont plus présents dans ce sous menu mais le directeur peut accéder au dossier élève par un autre sous menu (saisie des vœux par ex.)

Dossiers élèves

Avancement de la saisie

Edition volet1 fiche de liaison

Saisie des langues étudiées à l'école

Saisie du collège de secteur

Edition volet2 fiche de liaison

Saisie des vœux

Saisie des décisions de passage

Déclaration de complétude des dossiers

Affectation des élèves

Résultats

7.8. Déclaration de complétude des dossiers

Cet écran permet d'affecter un état complet / incomplet aux dossiers des élèves susceptibles d'entrer au collège

Affecter un état «complet» aux dossiers des élèves:

- Sélectionner un état de dossier dans la liste déroulante (complet ou incomplet)

- Sélectionnez le ou les élèves dont le dossier change d'état

- Cliquez sur «Saisir pour la sélection»

Attention: Si le directeur souhaite affecter un état complet à un dossier incomplet, l'application refuse et un message d'erreur indique l'élève concerné ainsi que les informations manquantes dans son dossier

Recherche les élèves avec le ou les critères saisis:

Saisir le nom et/ou le prénom et/ou l'état du dossier (complet/incomplet) puis cliquez sur «Chercher»

	Nom	Prénom(s)	Niveau ou cycle	Collège de secteur	État du dossier
<input type="checkbox"/>	CLAUDE-NICOLAS	LEDOUX	CM2	LE PLESSIS-ROBINSON	✓
<input type="checkbox"/>	HENRI GEORGES	ADAM ANTONY	CM2		✗
<input type="checkbox"/>	PAUL ELIARD	NANTERRE	CM2		✗
<input type="checkbox"/>			CM1		✗
<input type="checkbox"/>	CLAUDE-NICOLAS	LEDOUX	CM2	LE PLESSIS-ROBINSON	✗
<input type="checkbox"/>	CLAUDE-NICOLAS	LEDOUX	CM1	LE PLESSIS-ROBINSON	✗

Colonne Nom/Prénom + Date de naissance
Les liens dossiers élèves ne sont plus présents dans ce sous menu mais le directeur peut accéder au dossier élève par un autre sous menu (saisie des vœux par ex.)

Etat du dossier:
-coche verte : dossier complet
-croix rouge : dossier incomplet

8. Liste récapitulative

De manière transverse au processus de complétude des dossiers élèves, le directeur d'école peut visualiser les demandes de ses élèves et consulter leur dossier (clic sur le nom de l'élève)

Rechercher les élèves avec le ou les critères saisis:
Saisir le nom et/ou le prénom puis cliquez sur « Chercher »

Dossiers
élèves

Affectation
des élèves

Liste
récapitulative

Résultats

Test - Technicien Rectorat (Admin Affelnet) TestDern - Administrateur (Accès courant : Directeur d'école - 0920443G)
Accueil > Affectation des élèves > Liste récapitulative

Multi-acès Quitter

Accueil Aide

Dossiers élèves

- > Avancement de la saisie
- > Édition des fiches de liaison volet 1
- > Saisie des langues étudiées à l'école
- > Saisie des collèges de secteur
- > Édition des fiches de liaison volet 2
- > Saisie des vœux
- > Saisie des décisions de passage
- > Déclaration de complétude des dossiers

Affectation des élèves

- > Liste récapitulative

Liste récapitulative

Nom Prénom

Chercher Annuler

Nom ▲▼	Prénom	Collège de secteur	Collège demandé	Formation demandée	Langue
		0920883K - CLG CLAUDE-NICOLAS LEDOUX 92350 LE PLESSIS-ROBINSON	0921621M - CLG GUY MOQUET 92232 GENNEVILLIERS (demande de rang 1)	6EME MUSIQUE	Chinois lv1
			0920883K - CLG CLAUDE-NICOLAS LEDOUX 92350 LE PLESSIS-ROBINSON (offre de secteur)	6EME	Chinois lv1
		0920883K - CLG CLAUDE-NICOLAS LEDOUX 92350 LE PLESSIS-ROBINSON	0920883K - CLG CLAUDE-NICOLAS LEDOUX 92350 LE PLESSIS-ROBINSON (offre de secteur)	6EME	Anglais lv2

Cette liste est accessible de manière permanente notamment lorsque le menu Dossier élèves est rendu indisponible par le gestionnaire IA(période d'affectation)

ministère
Éducation
nationale

Accueil Aide

Affectation des élèves

- > Liste récapitulative

Résultats

- > Bilan de l'entrée en 6ème

9. Bilan de l'entrée en 6ème

Cette liste permet au directeur d'école de visualiser l'établissement d'accueil de ses élèves.
Affichage des élèves dont la décision d'affectation finale est «affecté»

Rechercher les élèves avec le ou les critères saisis:
Saisir le nom et/ou le prénom puis cliquez sur «Chercher»

Dossiers élèves

Affectation des élèves

Résultats

Bilan de l'entrée en 6ème

ministère Éducation nationale

Testdern - Administrateur (Accès courant : Directeur d'école - 0920443G)
Accueil > Résultats > Bilan de l'entrée en 6ème

Accueil Aide Multi-accès Quitter

Bilan de l'entrée en 6ème

Nom Prénom

b

Chercher Annuler

(Filtre(s) actif(s) : Nom = b%. Pour initialiser les filtres, cliquez sur annuler.)

Nom ▲▼	Prénom ▲▼	Collège d'affectation ▲▼	Formation d'accueil ▲▼	Dérivation
		0921621M - CLG GUY MOQUET 92232 GENNEVILLIERS	6EME MUSIQUE	oui
		0920883K - CLG CLAUDE-NICOLAS LEDOUX 92350 LE PLESSIS-ROBINSON	6EME	
		0920883K - CLG CLAUDE-NICOLAS LEDOUX 92350 LE PLESSIS-ROBINSON	6EME	

Accès en consultation à la fiche récapitulative de l'élève par le lien «Nom» de l'élève